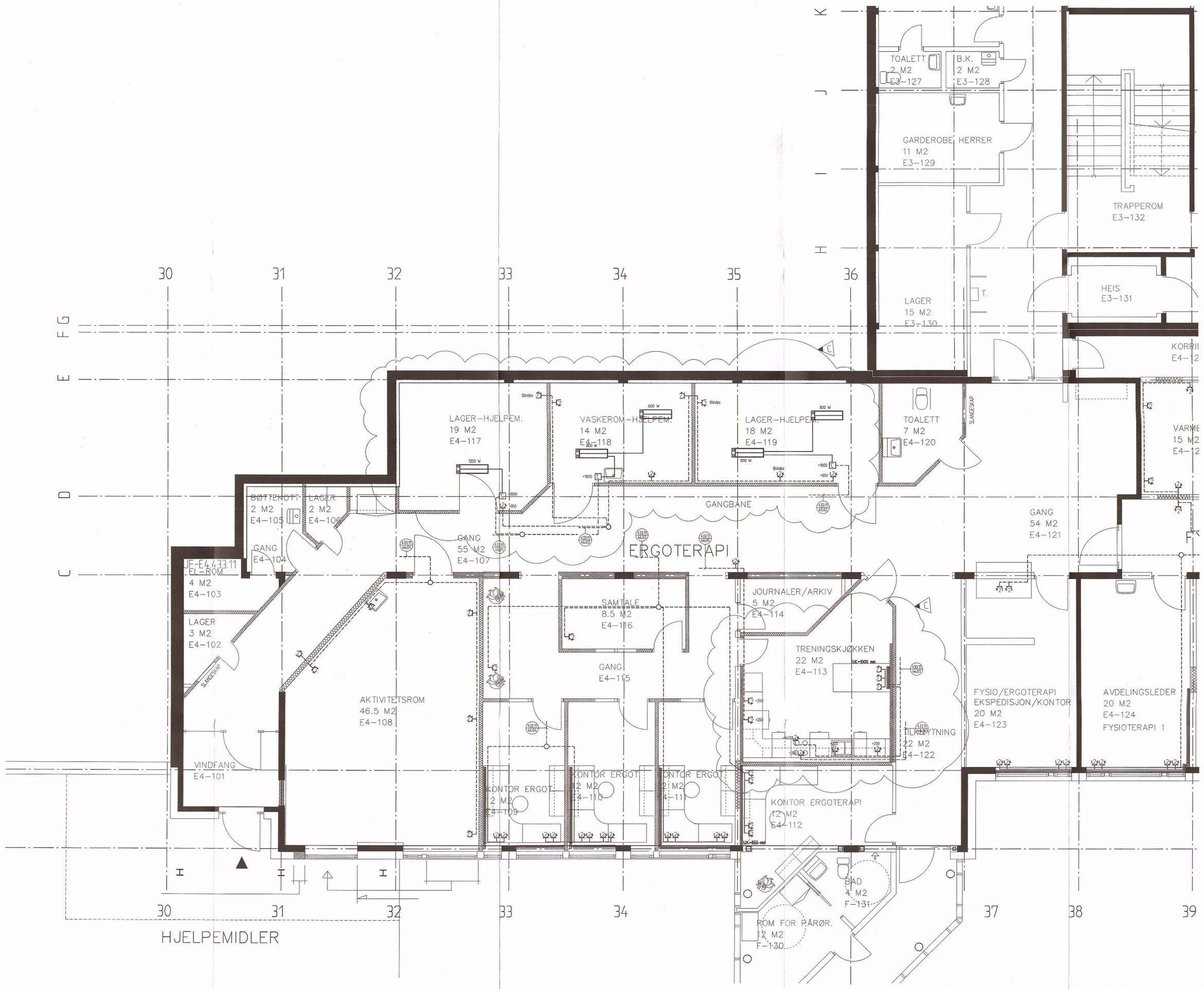

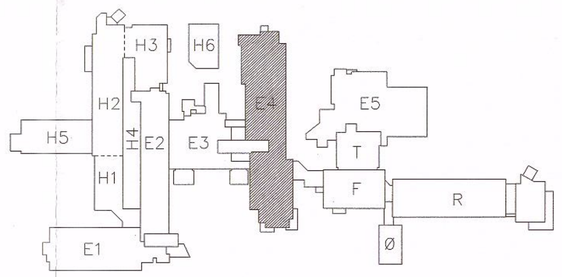

ARBEIDSTEGNING

REV. INDEX	ANT.	ENDRINGEN GJELDER	SIGN	DATO
C		ENDRINGER I TRENINGSKJ. 113, VARMEOVNER/STIKK I 117, 118 OG 119	RH.	24.11.1999
B		ENDRING AV TILFØRSEL ROM NR 109, 110, 111, 112	LF	05.10.1999
A		ARBEIDSTEGNING	RH	16.06.1999

ALTA HELSESENTER

ALTA KOMMUNE

Dato: 29.01.99	Konstr./Tegnet: LF	Endrigsnr: E4.03	Målestokk: 1:50
Erstatning for:		Saksbehandler: RH	

ICG
Ingeniørvirksomhet Grenar ASA
Postboks 1 Sentrum
N-9506 ALTA
Telefon: 78 45 35 00
Fax: 78 45 35 39

TEKNISK / VARME
BYGG E4
SOKKEL ETASJE

Tegning nr.	Revisjon
E4.301.211	B

Filnavn	Beregning	
E4301211.DWG		107045